

Teil 2A
Darstellungen des wirksamen
Flächennutzungsplanes

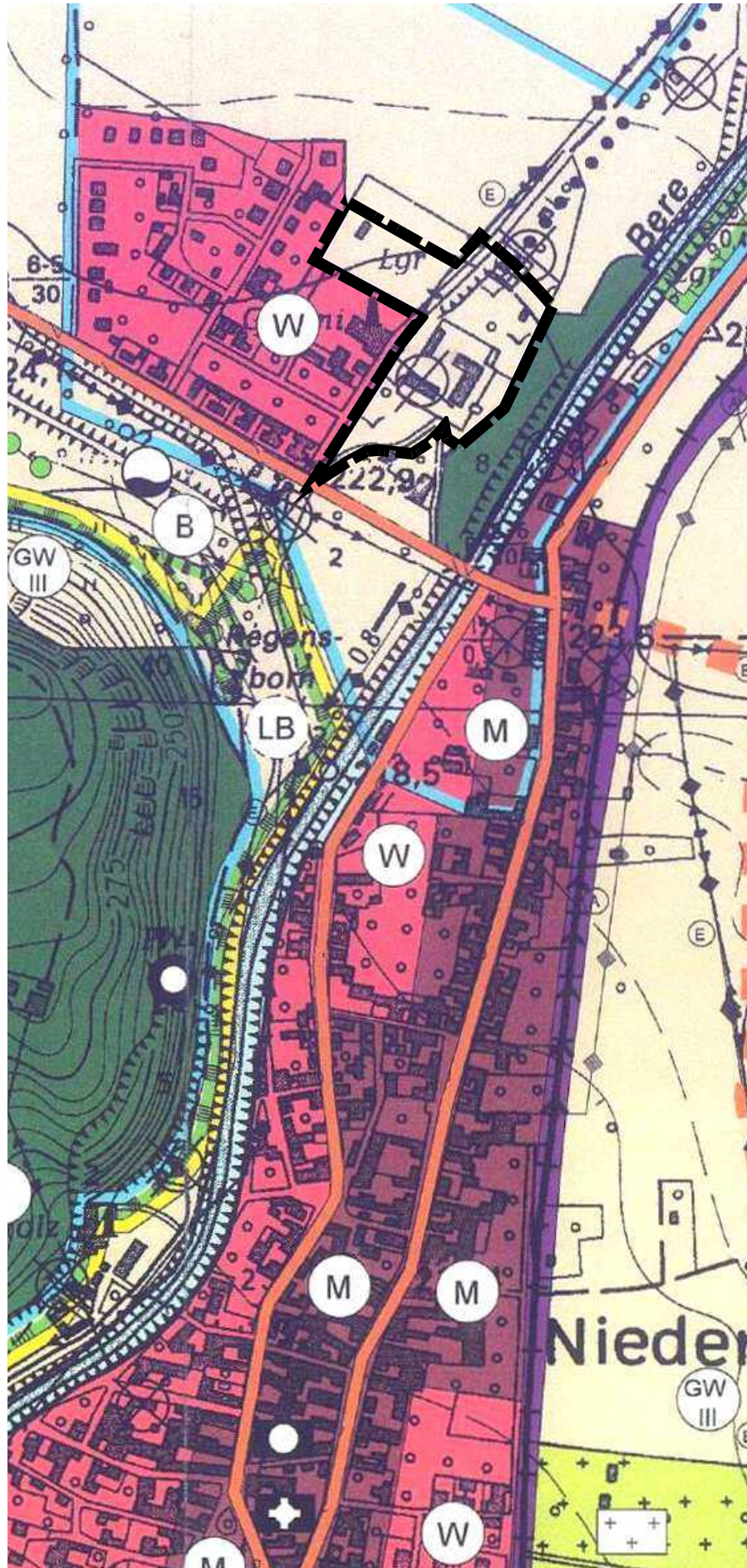
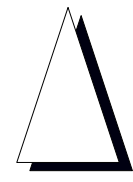
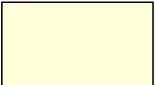

Teil 2A
Planzeichenerklärung

FLÄCHEN FÜR LANDWIRTSCHAFT UND WALD
§ 5 (2) Nr. 9 und (4) BauGB

 Flächen für die Landwirtschaft
(§ 9 Abs. 1 Nr. 18a BauGB)

SONSTIGE PLANZEICHEN

 Grenze des räumlichen Geltungsbereichs
der 11. Änderung des
wirksamen Flächennutzungsplanes

Teil 2B
Planzeichenerklärung

ART DER BAULICHEN NUTZUNG
§ 5 (2) Nr.1 BauGB

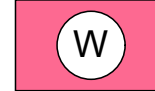
 Wohnbauflächen
(§ 1 (1) Nr. 1 BauNVO)

GRÜNFLÄCHEN
§ 5 (2) Nr. 5 und (4) BauGB

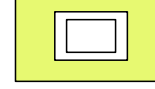
 Grünflächen
gem. § 5 (2) Nr. 5 BauGB
Zweckbestimmung Hausgärten

**WASSERFLÄCHEN UND FLÄCHEN FÜR DIE
WASSERWIRTSCHAFT, DEN HOCHWASSERSCHUTZ
UND DIE REGELUNG DES WASSERABFLUSSES**
§ 5 (2) Nr.7 und (4) BauGB

 Überschwemmungsgebiet
nachrichtliche Übernahme
gem. § 5 (4a) BauGB

SONSTIGE PLANZEICHEN

 Grenze des räumlichen Geltungsbereichs
der 11. Änderung des
wirksamen Flächennutzungsplanes

Das Plangebiet liegt innerhalb
des Naturparks "Südharz" sowie
der Trinkwasserschutzzone III

Teil 1B
Darstellungen der 11. Änderung des
wirksamen Flächennutzungsplanes

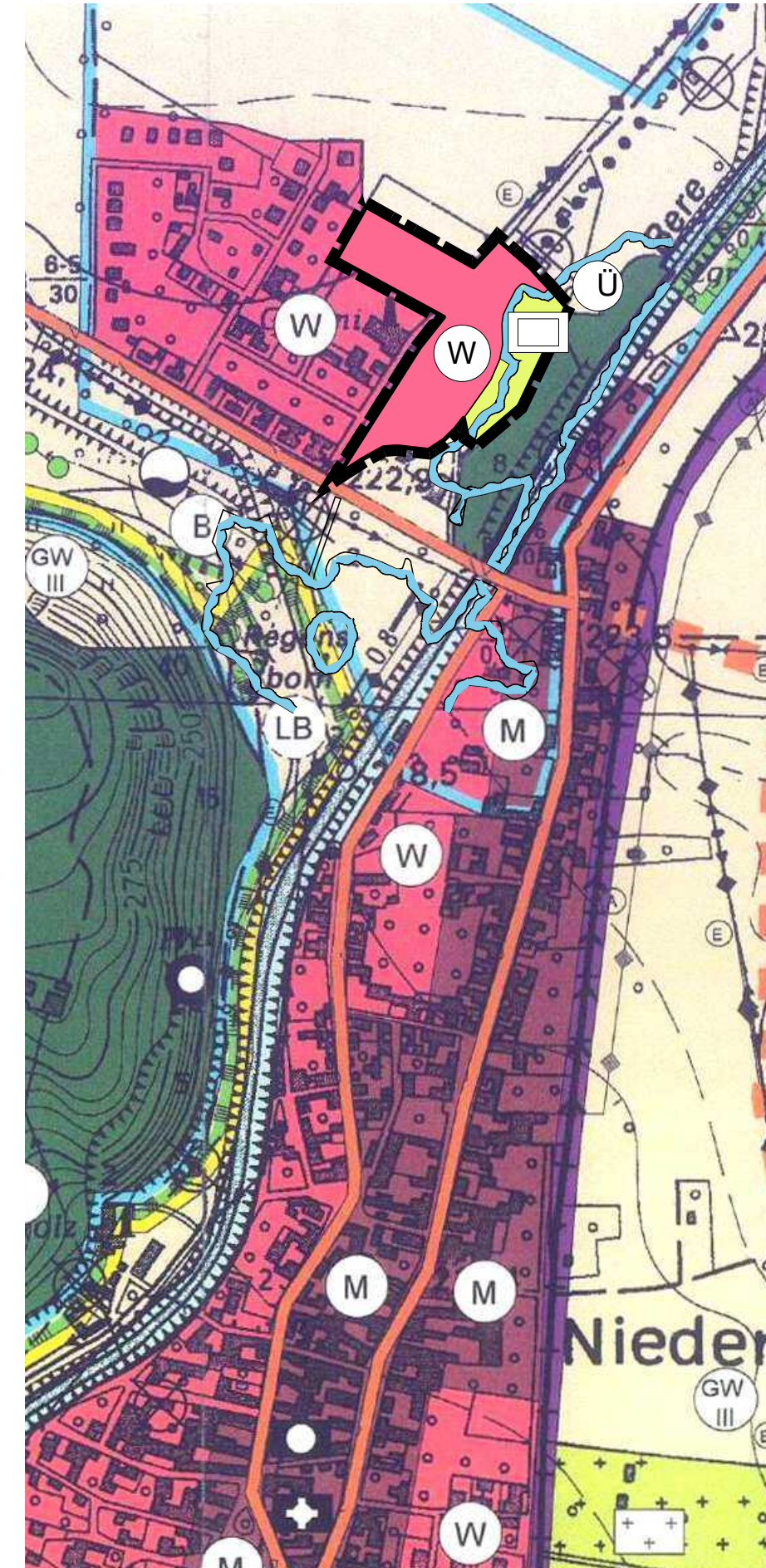

Gemeinde Harztor

**11. Änderung des Flächennutzungsplanes
im Bereich Eberthof (OT Niedersachswerfen)**

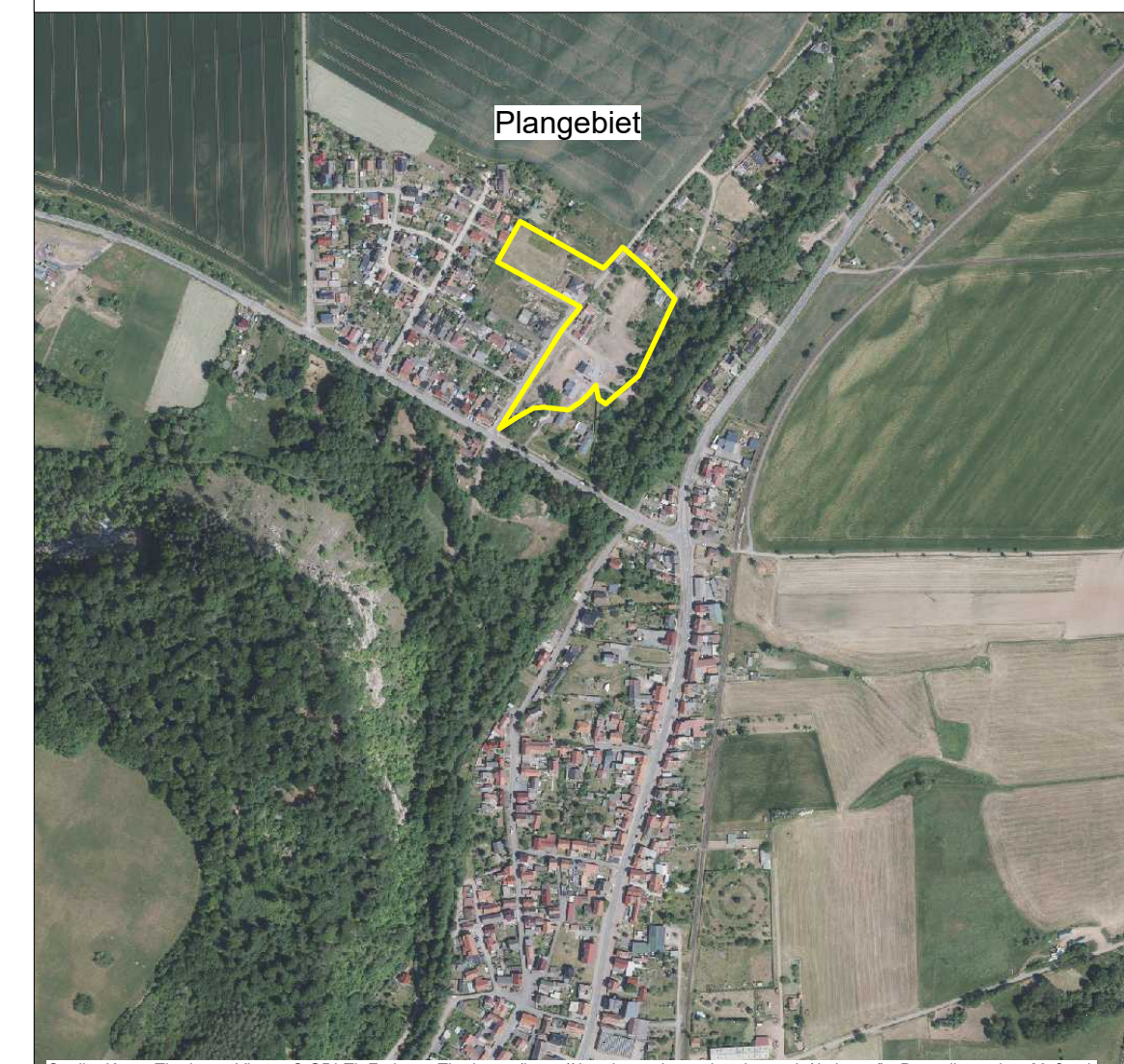

Quelle- Karte: Thüringen-Viewer © GDI-Th Freistaat Thüringen (<https://thuringenviewer.thueringen.de/thviewer/>) - Darstellung ohne Maßstab

Maßstab: 1 : 5.000	Verfahrensstand: überarbeiteter Entwurf	Druckdatum: März 2026
-----------------------	--	--------------------------

**STADTPLANUNGSBÜRO
MEißNER & DUMJAHN**

Käthe-Kollwitz-Straße 9, 99734 Nordhausen
Telefon: 03631/990919
Internet: www.meiplan.de
E-Mail: info@meiplan.de

Für diese Zeichnung behalten wir uns alle Rechte vor. Sie darf ohne Zustimmung der Gemeinde weder vervielfältigt,
noch Dritten zugänglich gemacht werden.